



MILANO VIA COMACCHIO

TRILOCALE

*MILANO VIA COMACCHIO 3*

IMMOBILIARE  
SANTAPAROLA

# DESCRIZIONE

*Milano Via Comacchio Trilocale in vendita. In Via Comacchio 3 Milano, proponiamo un trilocale di 0 m<sup>2</sup> al secondo piano di uno stabile signorile dotato di ascensore e servizio di portineria. Le parti comuni sono in ottimo stato e l'accesso carraio è regolato da cancello automatico. L'appartamento ...*

---

*0 € | mq*

---

 *i m m o b i l i a r e*  
**SANTALFREDO**

Telefono: 039 690 81 37 - Email: [info@immobiliariesantalfredo.it](mailto:info@immobiliariesantalfredo.it)



## MILANO VIA COMACCHIO TRILOCALE

*... dispone di doppio ingresso, entrambi con porta blindata, caratteristica funzionale per chi desidera una divisione più netta tra zona giorno e zona notte o per esigenze di lavoro ...*

---

*Le necessità, i sogni legati alla casa cambiano e per ognuno sono diversi. La vera abilità è quella di trovare la soluzione per soddisfare ognuno di queste persone.*

---

*... in casa. Gli interno sono composti da Soggiorno di circa 0 m<sup>2</sup> con accesso a un balcone Cucina abitabile con balcone dedicato Due camere da letto (una ...*

**is** immobiliare  
**SANTALFREDO**

Telefono: 039 690 81 37 - Email: [info@immobiliariesantalfredo.it](mailto:info@immobiliariesantalfredo.it)



# DESCRIZIONE

*... con balcone) Due bagni Ripostiglio Doppia esposizione Tre balconi complessivi. La metratura è uno dei punti di forza: gli ambienti sono ampi, regolari e difficili da trovare nelle costruzioni più recenti. Le dimensioni consentono, inoltre, una possibile trasformazione in quadrilocale, grazie alla facilità con cui si può ricavare una terza camera mantenendo una distribuzione equilibrata degli ...*

---

*Immobiliare Santalfredo può consigliarti i passi migliori per concretizzare l'acquisto o la vendita di un immobile, guidandoti nel tuo investimento immobiliare in modo attento ed produttivo.*

---

*... spazi. L'appartamento è in condizioni originarie, un vantaggio per chi desidera personalizzare gli spazi secondo un progetto contemporaneo senza vincoli di interventi precedenti. Completano la proprietà una cantina e due posti auto interni, elementi particolarmente ricercati in zona. Contesto e collegamenti La posizione consente un accesso rapido ai principali mezzi pubblici:MM3 Brenta a breve distanza, linee autobus Autobus: 84, ...*



Telefono: 039 690 81 37 - Email: [info@immobiliariesantalfredo.it](mailto:info@immobiliariesantalfredo.it)



Immobiliare  
ITALIANE

# DETTAGLI AGGIUNTIVI

0 € | mq

- Anno di costruzione | 1970
- Condizione immobile | Abitabile
- Totale piani edificio | 6
- Ingresso | Si
- Esposizione | Est Sud
- Cantina | Si
- Tipo garage | Due posti auto
- Tipo riscaldamento | Centralizzato
- Climatizzazione | Si
- Portineria | Si
- Ascensore | Si
- Classe energetica | G 154,12
- Giardino | Condominiale



Telefono: 039 690 81 37 - Email: [info@immobiliariesantalfredo.it](mailto:info@immobiliariesantalfredo.it)

# GALLERIA IMMAGINI

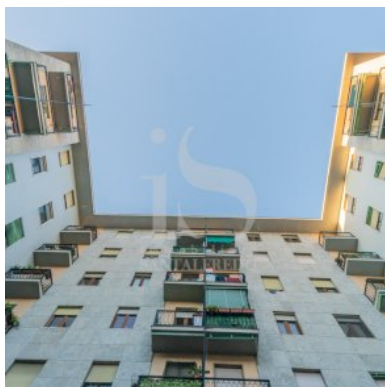

# PLANIMETRIA



Per tutelare la privacy dei nostri acquirenti  
abbiamo scelto di escludere

immobiliare  
SANTALFREDO  
**la planimetria**  
dagli immobili venduti

"Una conoscenza approfondita del mercato è molto utile, ma l'impegno nei confronti dei clienti lo è di più".



Immobiliare Santalfredo

Via Remo Brambilla, 7

20863 Concorezzo (MB)

Telefono: 039 690 81 37

Email: [info@immobiliariesantalfredo.it](mailto:info@immobiliariesantalfredo.it)

Sito Web: <https://www.immobiliariesantalfredo.it>